

Scheda: IFOA2

Anagrafica configurazione

Nome scheda	IFOA2
Tipologia	comunità energetica rinnovabile
Stato	da costituire
Comune (Provincia)	Canossa (RE)

Utenti e impianti della configurazione

Nome utente	Categoria	Nome POD	N° POD stesso utente	N° POD altri utenti *	Tipologia	Uso finale	Impianto (n° di sezioni)
Elena	cittadino	it001e000636963	1	0	consumatore	residenziale	
Elena	cittadino	it001e000000000	1	0	prosumer	residenziale	FV (1)
Elena	cittadino	it001e0000000258	1	0	produttore		FV (1)
eugenio	PMI	it001e82252525256	1	6	prosumer	industriale	FV (1)

* POD con le stesse caratteristiche ma nella titolarità di membri diversi.

Fotovoltaico - anagrafica

Nome utente (Nome POD)	Elena (it001e000000000)	Elena (it001e0000000258)	eugenio (it001e82252525256)
Unità di produzione	1	1	1
Produttore *	Elena	Elena	eugenio
Proprietario	uguale al produttore	uguale al produttore	uguale al produttore
Stato dell'impianto	non in esercizio	non in esercizio	non in esercizio
Data entrata in esercizio	31-12-2025	31-12-2025	31-12-2025
Impianto incentivabile	si	si	si
Già incentivato ai sensi del Art. 42 bis DL 162/2019	no	no	no
Potenza [kW]	20	1000	20
Potenza d'obbligo [kW]	0		0
Tipo installazione	edificio	a terra	edificio
Esposizione 1 - potenza / inclinazione / orientamento	20 kW / 23° / 0°	1000 kW / 23° / 0°	20 kW / 23° / 0°
Esposizione 2 - potenza / inclinazione / orientamento			
Modalità di vendita energia elettrica	Ritiro Dedicato	Ritiro Dedicato	Ritiro Dedicato
Prezzo energia nel mercato libero [cent €/kWh]			
RID ceduto a referente	no	no	no
Costi O&M annuali [€/kW/anno]	10	10	10
Costi O&M straordinari [€/kW]	90	90	90

* Si assume che il produttore coincida con l'utente.
N.B. Eventuali dati indicati in grigio sono stimati.

Impianti - investimento

Nome utente (Nome POD)	Elena (it001e000000000)	Elena (it001e0000000258)	eugenio (it001e82252525256)
Tecnologia impianto	fotovoltaico	fotovoltaico	fotovoltaico
Unità di produzione	1	1	1
Data entrata in esercizio	31-12-2025	31-12-2025	31-12-2025
Tipo di investimento	capitale proprio	capitale proprio	capitale proprio
Investimento unitario [€/kWp]	1000	700	700
Investimento [€]	20000	700000	14000
Prestito: quota sui costi di investimento [%]			
Prestito: tasso di interesse [%]			
Prestito: durata [anni]			
Canone: tipologia			
Canone: valore			
Canone: durata [anni]			
Rata finale [€]			
TAN [%]			
Sovvenzioni UE	nessuna	altra sovvenzione UE	nessuna
Percentuale sovvenzione UE		40	
Costo di riferimento massimo [€/kW]		1500	
Altre sovvenzioni non UE	no	no	no
Percentuale sovvenzione non UE			
Costo di riferimento massimo [€/kW]			
Percentuale sovvenzioni (per produttori terzi)			
Detrazioni fiscali	no		
Aliquota detrazioni			
Superbonus			

N.B. Gli impianti/UP sono ordinati per data di entrata in esercizio crescente.
Eventuali dati indicati in grigio sono stimati.

Utenze di consumo

Nome utente	Nome POD	Tipologia	Potenza contatore [kW]	Disponibilità prelievi	Uso finale	Prezzo quota energia * [cent €/kWh]
Elena	it001e000636963	consumatore	> 6	annuale	residenziale	
Elena	it001e000000000	prosumer	3,5 - 4,5	annuale	residenziale	22,0
eugenio	it001e82252525256	prosumer	MT 101 - 500	annuale	industriale	22,0

* Valore della quota energia (in euro/kWh) per la voce "spesa per la materia energia" ricavabile dalla bolletta, IVA esclusa.
N.B. Eventuali dati indicati in grigio sono stimati.

Prelievi annuali - Utenze industriali

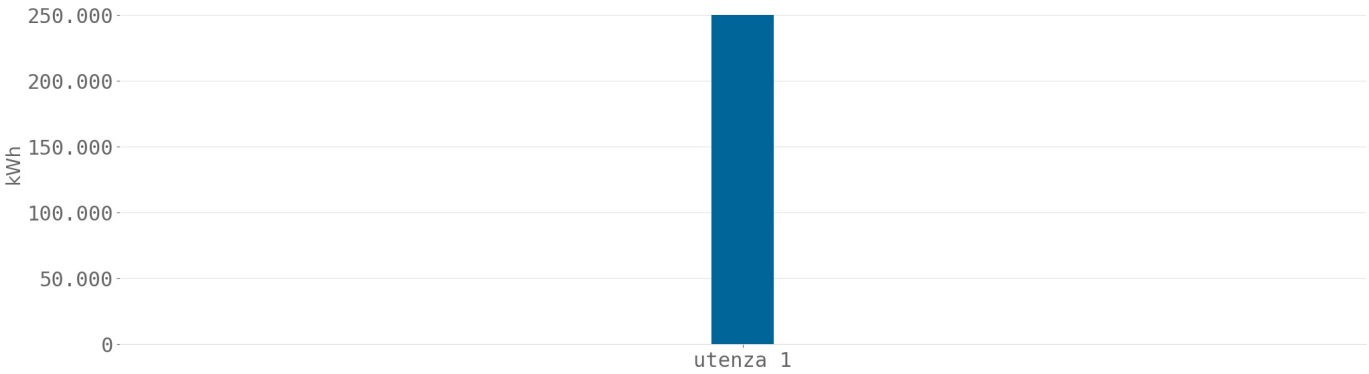

utenza 1: eugenio (it001e82252525256)

Prelievi annuali - Utenze residenziali

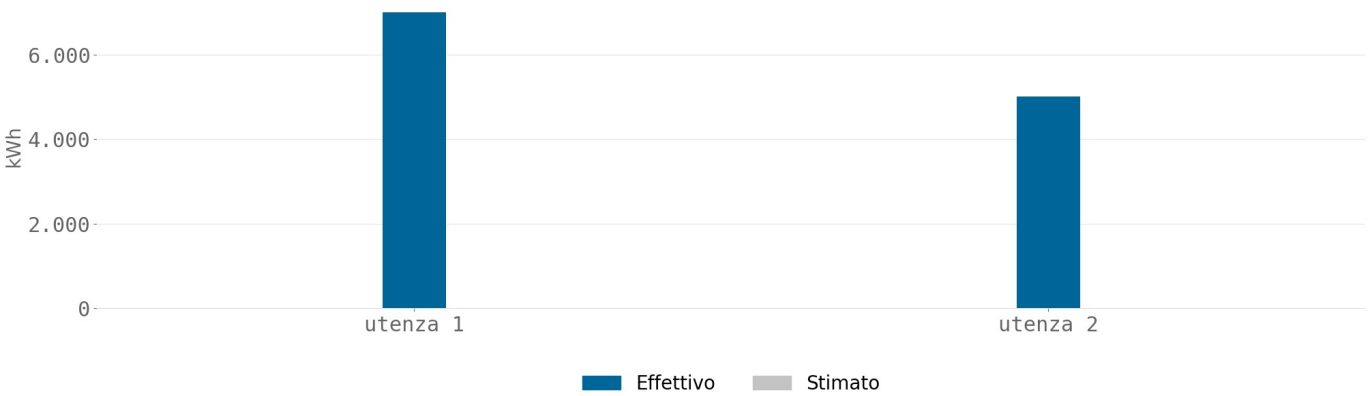

utenza 1: Elena (it001e000636963)
utenza 2: Elena (it001e000000000)

Profilo di consumo orario: eugenio (it001e82252525256)

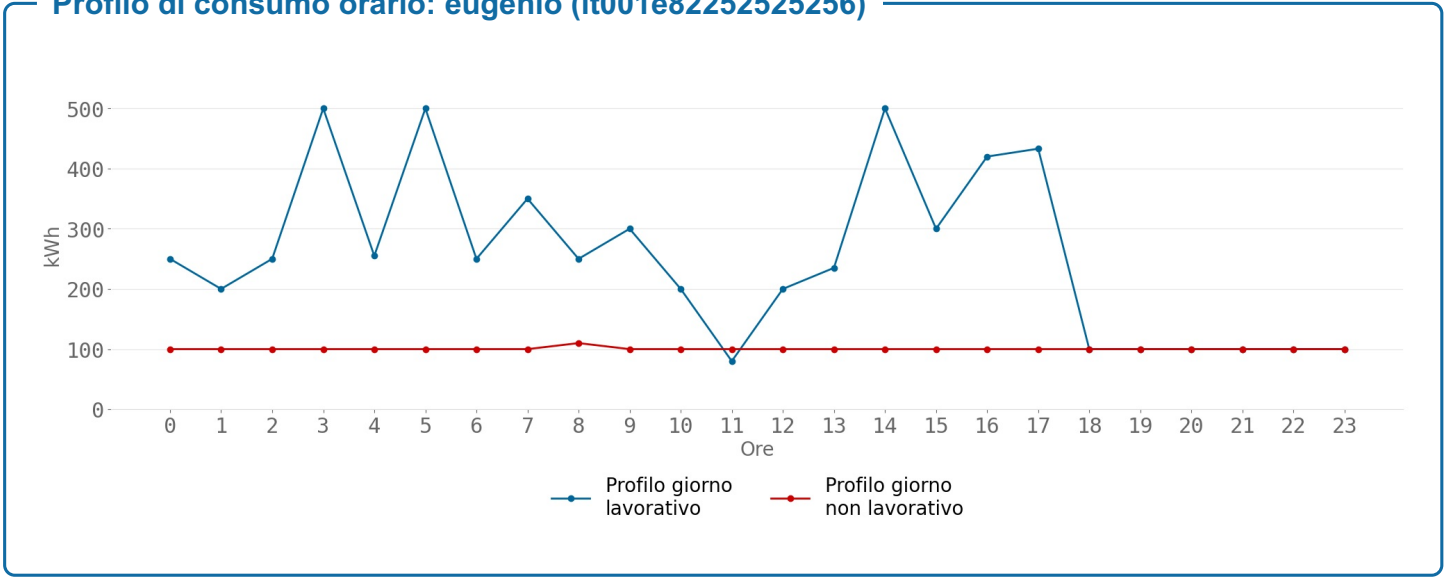

Parametri per gli impianti

Periodicità manutenzione straordinaria [anni]:	
- Fotovoltaico	11
- Eolico	
- Idroelettrico	
Riduzione resa moduli fotovoltaici [%/anno]	0,5

Parametri finanziari

Costo del capitale proprio della configurazione [%]	2
Inflazione [%]	2

N.B. Eventuali dati indicati in grigio sono stimati.

Costi della configurazione

Costituzione [€]	500
Servizi terziarizzati [€/anno]	0
Personale [€/anno]	0
Canone a favore del referente terzo della configurazione	
Dispositivi di misura [€/cad.]	0
Sistema di monitoraggio [€/anno/POD]	0

Quota associativa

Iscrizione [€]	
Annuale [€/anno]	

Utilizzo dei ricavi della configurazione

Base di calcolo	guadagno ante imposte
Quota di utilizzo [%]	25
Quota fornitura di servizi [%]	50

Prezzi di riferimento medi annuali dell'energia elettrica



Risultati della simulazione

Indici energetici della configurazione

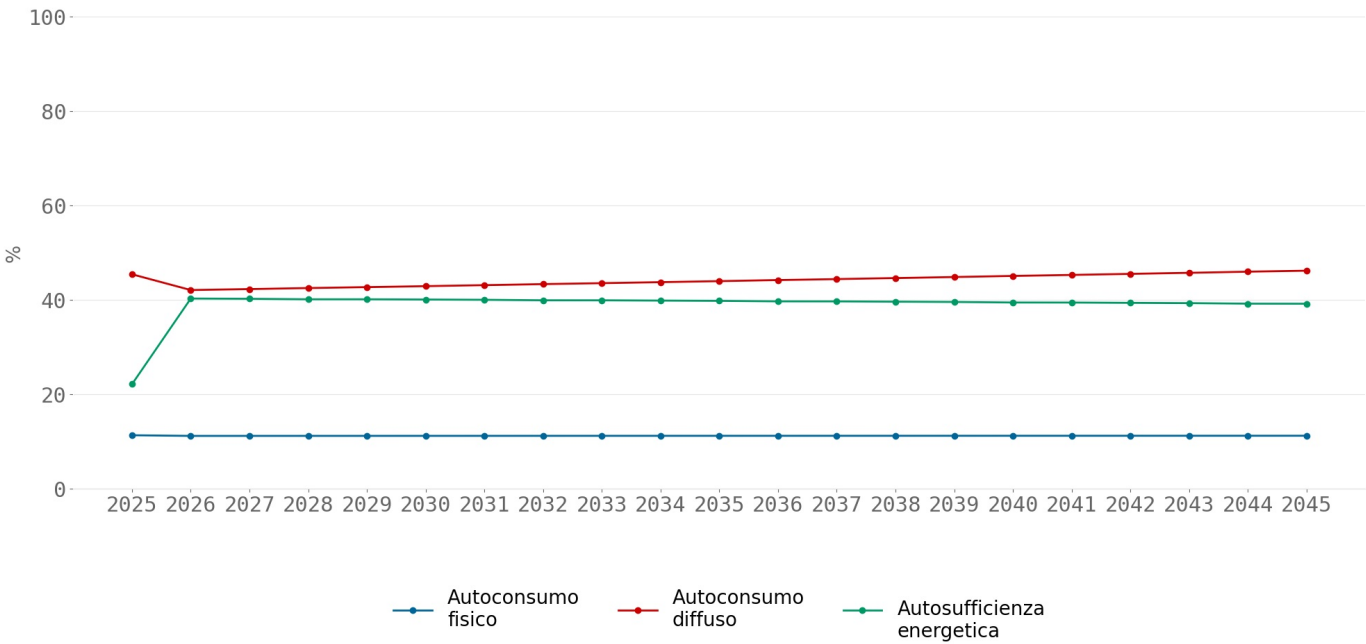

Emissioni di CO2 annuali evitate

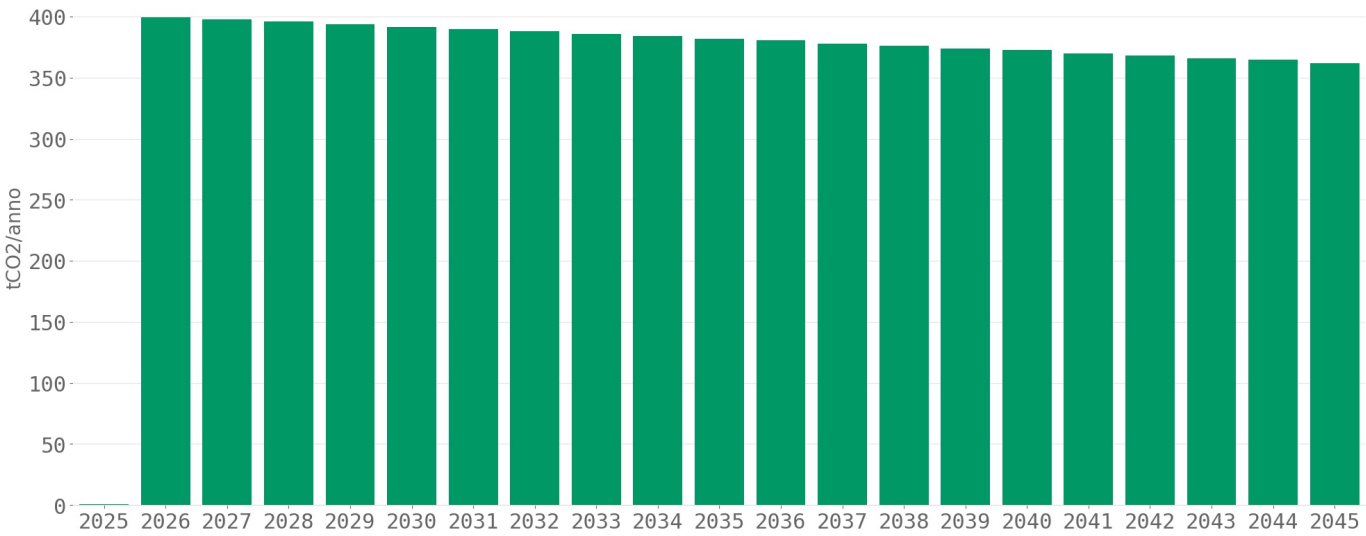

Performance energetiche annuali della configurazione

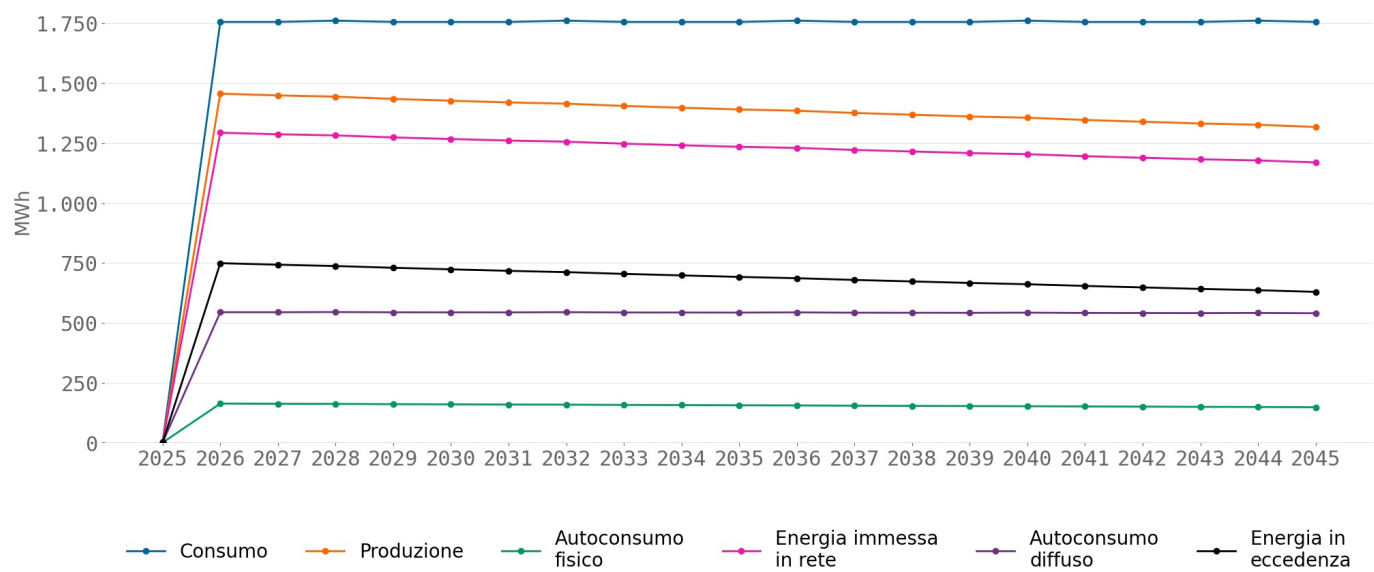

Performance energetiche mensili della configurazione - anno 2025

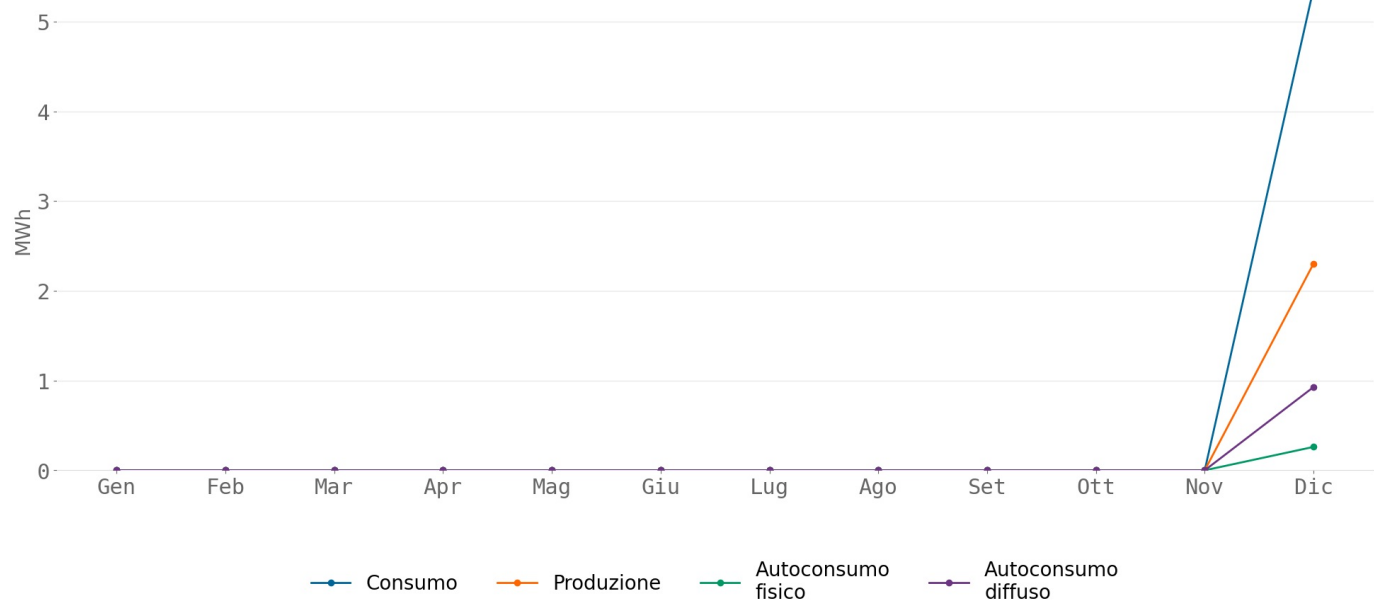

Performance energetiche mensili della configurazione - anno 2028

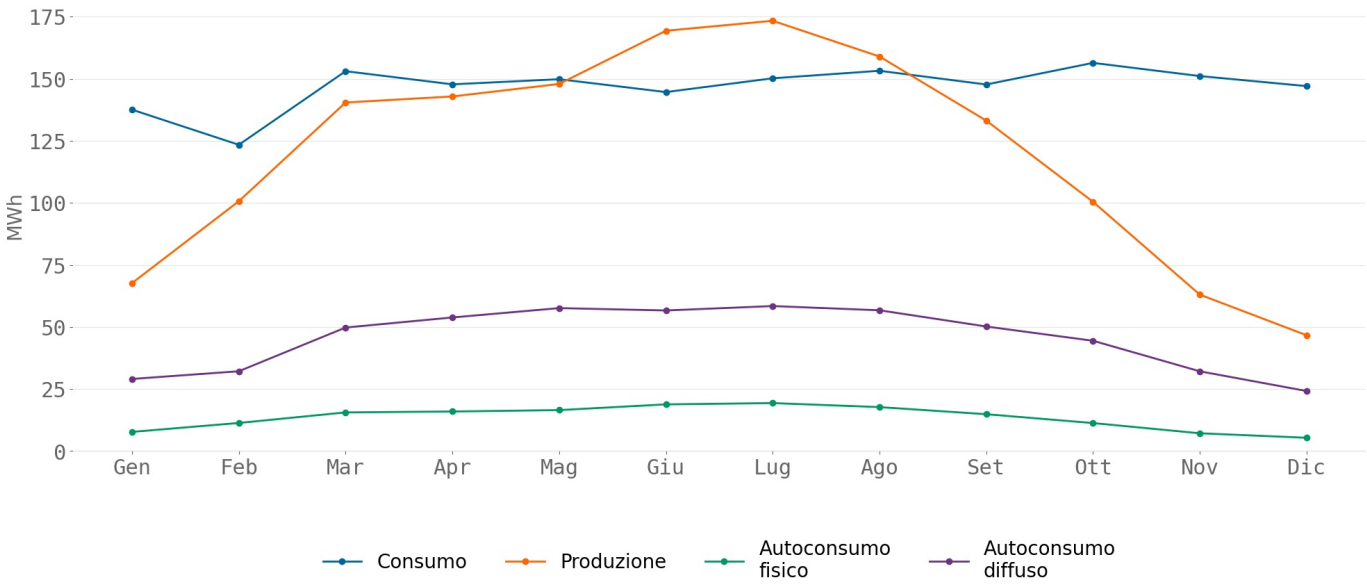

Impianti nella disponibilità della configurazione

Superficie fotovoltaica
totale

5800,0
m2

Potenza totale impianti
fotovoltaici

1160,0
kW

Potenza totale impianti
idroelettrici

0,0
kW

Potenza totale impianti
eolici

0,0
kW

Quota potenza impianti
esistenti (in esercizio
ante 16/12/2021)

0,0
%

Quota potenza che accede
a tariffa premio

100,0
%

Indici finanziari

VAN a 20 anni

398050,4
euro

Tasso interno di
rendimento

1998,8
%

WACC

2,0
%

Flussi di cassa non attualizzati per tipologia

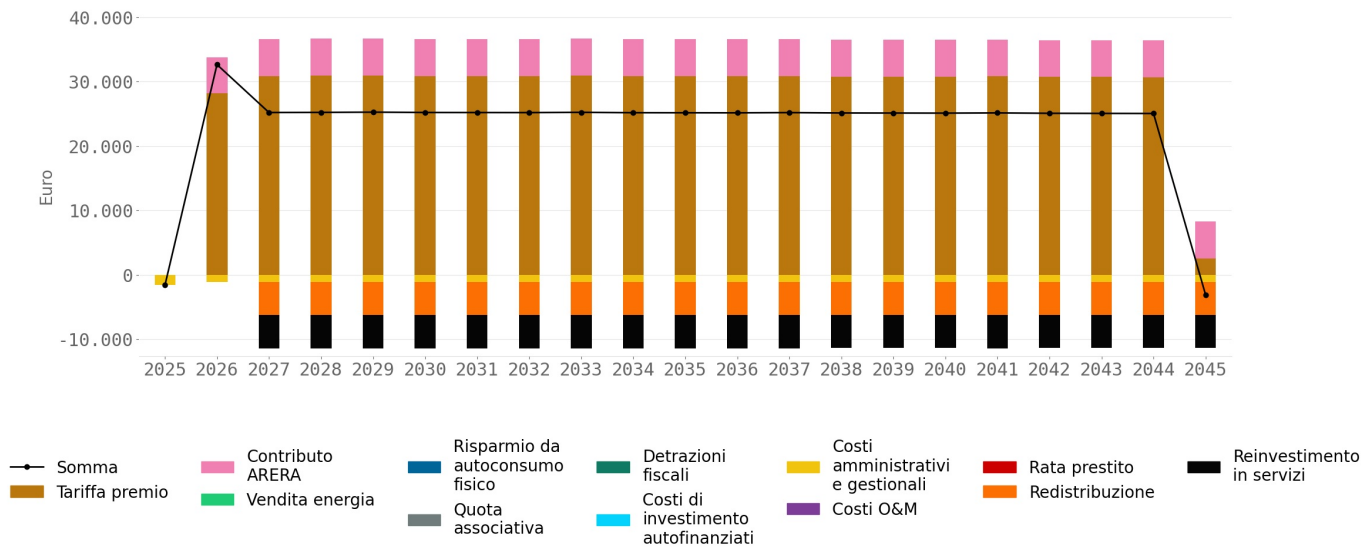

Flussi di cassa attualizzati

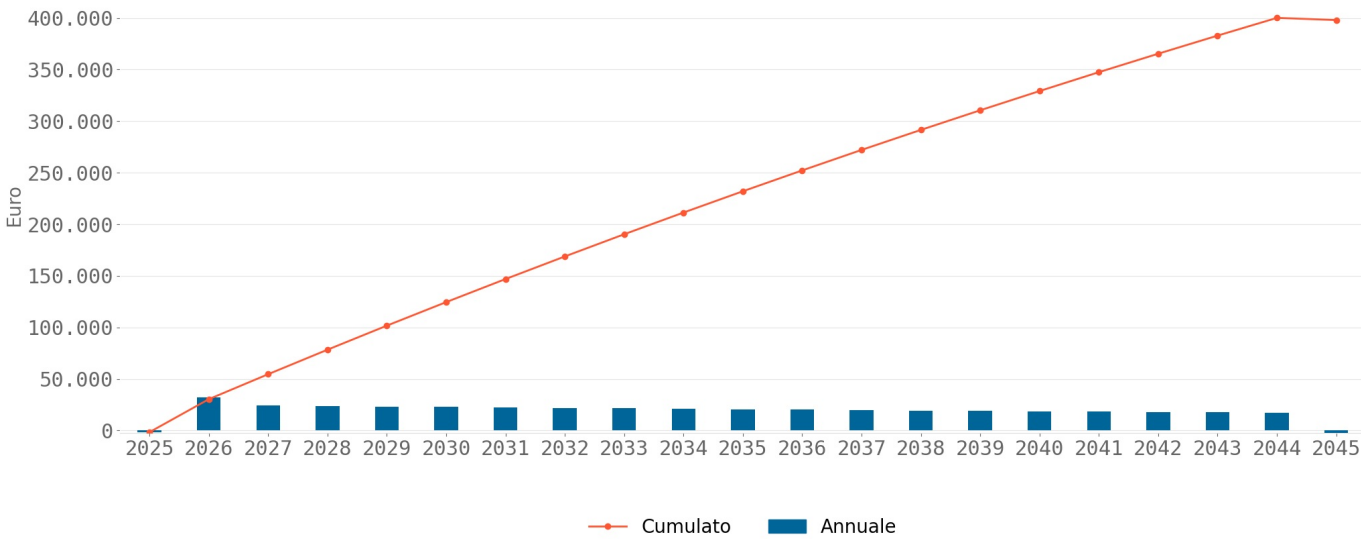

Limitazioni di responsabilità

RECON effettua simulazioni economico-finanziarie preliminari considerando l'eventuale contributo di sovvenzioni pubbliche, incentivi e detrazioni fiscali. Le stime non tengono conto di eventuali ulteriori vincoli fissati dalle norme che disciplinano il riconoscimento degli incentivi, delle sovvenzioni pubbliche e delle detrazioni fiscali, i quali saranno valutati, e saranno soggetti a controlli, da parte degli Enti preposti a norma di Legge esclusivamente nell'ambito dei procedimenti di ammissione e di controllo, da svolgersi in conformità alle discipline di riferimento. I risultati di RECON non potranno in alcun modo essere utilizzati al fine di vantare pretesa alcuna nei confronti di tali Enti anche riguardo gli esiti dei suddetti procedimenti, né essere intesi come verifica della sussistenza dei requisiti all'accesso a tali incentivi, sovvenzioni e detrazioni fiscali, e neanche configurare aspettativa alcuna in tal senso.